



Sınav performansını artırmanın yolları

SORULARIN TESTEKİ ZORLUK ORANI

%10
ÇOK KOLAY

%20
KOLAY

%40
NORMAL

%20
ZOR

%10
ÇOK ZOR

BİR KONUYLA İLGİLİ SORULARI ÇÖZMEDEN
ÖNCE O KONUYU İYİ ÖĞRENMELİSİN



SORUYU ÇÖZMENİ SAĞLAYACAK SORU METNİNDE YER ALAN ÖNEMLİ KELİMELERİN ALTINI ÇİZ. BÜTÜN ŞIKLARI OKUMADAN DOĞRU OLDUĞUNA İNANMAYAN İKİ ŞIKKI DEĞİŞTİRME.

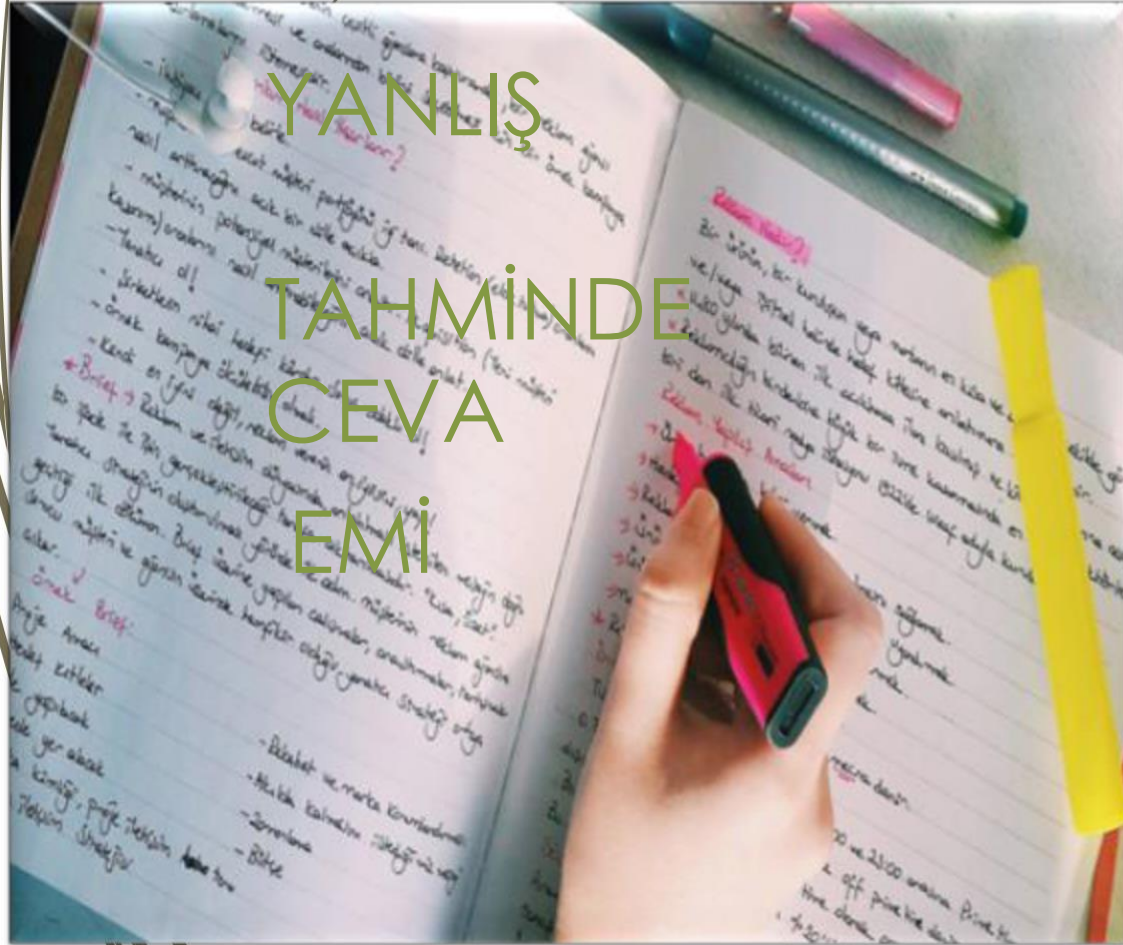

YANLIŞ OLMADIĞINA KESİN EMİN OLMADIKÇA, İLK TAHMİNDE BULUNDUĞUN CEVABINI DEĞİŞTİRME.

O ANDA BİLLEMEDİĞİN SORULARIN YANINA
? İŞARETİ KOYARAK DAHA SONRA
SONRA BAKABİLİRSİN .

Ece 1200 TL'ye telefon almıştır. 400 TL peşin ödeyen Ece
kalan borcunu 5 eşit taksitte ödeyecektir. Buna göre her bir
taksit kaç TL'ye gelir?

$$\begin{array}{r} 1200 \text{ TL} \\ - 400 \text{ TL} \\ \hline 800 \text{ TL} \end{array}$$

$$\begin{array}{r} 800 \overline{) 16} \\ \underline{51} \\ 30 \\ \underline{30} \\ 0 \end{array}$$

İŞLE
KALEMİNİ

YAP.
SORULARINDA
SO

SAYISAL SORULARDA
İŞLEMLERİ MUTLAKA
KALEMİNİ KULLANARAK
YAP.

PARAGRAF
SORULARINDA ÖNCE
SORU KÖKÜNÜ

OKURSAN PARAGRAFI DAHA KOLAY VE
KISA SÜREDE ANLARSIN.

OKURSAN PARAGRAFI DAHA KOLAY
VE KISA SÜREDE ANLARSIN.

❑ UZUN SORULARDAN KORKMA . SANA
DAHA FAZLA İPUCU VERİR.



**BOL BOL PARAGRAF
SORUSU ÇÖZMEK VE
KİTAP OKUMAK YORUM
YAPMAYI GELİŞTİRİR.
SORU ÇÖZERKEN SÜRE
TUTARAK HIZ KONTROLÜNÜ
GELİŞTİREBİLİRSİN.**

**ÜST ÜSTE
YAPAMADIĞIN
SANA ZOR GELEN
SORULAR OLABİLİR
BUNUN NORMAL
OLDUĞUNU VE
KİTAPÇIK
TÜRÜNDEN DOLAYI
BÖYLE
OLABİLECEĞİNİ
UNUTMA**



**İLK 15 DK EN FAZLA
YANLIŞ YAPMA
OLASIĞINA SAHİP
OLDUĞUMUZ SÜREDİR İLK
DAKİKALAR DİKKATİNİN
DAĞINIK VE KAYGININ
YÜKSEK OLDUĞU İÇİN
TESTİ BİTİRDİKTEN SONRA
İLK SORULARI TEKRAR
GÖZDEN GEÇİR.**



**SORU KÖKÜNDEKİ ALTI
ÇİZİLİ İFADEYE DİKKAT
ET (YANLIŞTIR,
KESİNLİKLE
DOĞRUDUR.VB)
DOĞRU SEÇENEĞİ
HEMEN
GÖREMİYORSAN**



SORUYU DOĐRU ÇÖZMEK KADAR OPTİK FORMA DOĐRU KOTLAMAK DA ÖNEMLİDİR.

SINAVDA DİKKATİN DAĐILIR YA DA YORULDUĐUNU HİSSEDERSEN HER TESTİ BİTİRDİKTEN SONRA 5-10 SN DİNLENEBİLİRSİN.

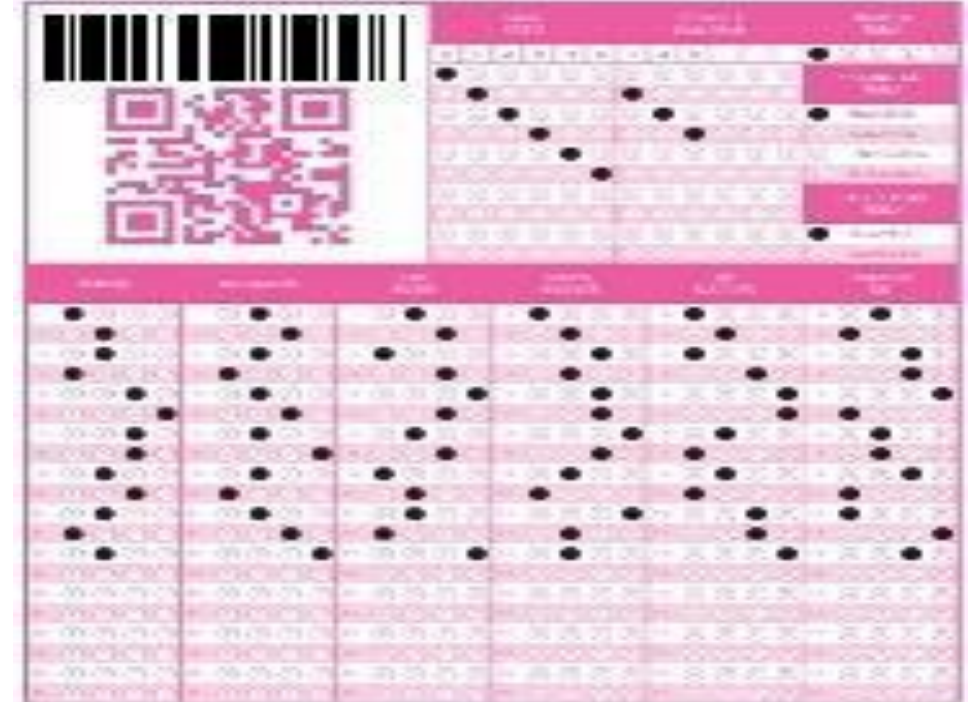

YANLIŞ ÇÖZDÜĞÜN
SORULARDAN ÖTÜRÜ
ÜMİDİNİ KAYBEDİP
KARAMSARLIĞA
DÜŞME

HER ÖĞRENCİNİN
ÇÖZEMEYECEĞİ
SORULAR MUTLAKA
ÇIKAR. BU GAYET
NORMALDİR





SINAVLARDA BAŞARMANIN TEK BİR
YOLU VAR: ÇALIŞMAK.

EN BÜYÜK MUCİZE SİZSİNİZ

KENDİNİZE GÜVENİN .

PERFORMANSINIZI ARTTIRMANIN EN
DOĞRU YOLU TEKRAR, TEKRARDIR.



SAĞLIKLA KALIN EN YAKIN
ZAMAN DA YİNE GÖRÜŞECEĞİZ.

SELİN KARADAĞ YILMAZ

Rehber Öğretmen

KAZIM KARABEKİR YBO